

DOSSIER DE PRESSE

Les écoles remises à neuf durant les vacances

Conférence de presse - Vendredi 16 août 2024



COMMUNIQUE

LES ÉCOLES REMISES À NEUF DURANT LES VACANCES

La municipalité a profité des vacances scolaires pour réaliser des travaux dans plusieurs écoles. Sanitaires, étanchéité, plafond, peinture des façades, embellissement des cours de récréation... Tout a été mis en œuvre pour améliorer le cadre de vie et les conditions d'apprentissage des élèves.

Cette année, la Ville de Saint-Benoît consacre un budget conséquent pour rénover et entretenir les écoles publiques. En effet, plus d'un **1M €** ont été accordés pour la réhabilitation des écoles, **135 000 €** pour l'achat de mobiliers (classe et réfectoire) et **6 000 €** pour l'équipement des classes ULIS.

Durant les vacances de juillet/août, sept écoles ont fait l'objet de travaux de rénovation : **Primaire Alexis de Villeneuve** (peinture, étanchéité, sanitaires), **Maternelle Girofles** (peinture et étanchéité), **Primaire André Duchemann** (peinture et étanchéité), **Élémentaire Younoussa Issa** (peinture et étanchéité), **Maternelle Bougainvilliers** (plafond du réfectoire), **Élémentaire André Hoareau** (étanchéité), **Primaire Maxime Fontaine** (étanchéité, toiture). D'autres écoles seront concernées par des petits travaux d'amélioration pendant l'année scolaire (blocs sanitaires, brasseurs d'air...), avec pour objectif de rendre chaque école le plus agréable possible pour les élèves, les enseignants et le personnel communal.

Coût total des travaux : 900 000 €.

Des jardins fleuris et des potagers à l'école

Pendant les vacances, les gardiens des écoles, les agents d'entretien ainsi que les services techniques de la Ville se sont également mobilisés pour réaliser différents travaux de nettoyage et d'embellissement. Des jardinières ont notamment été installées dans plusieurs écoles : **Emilie Moreau, Alexis de Villeneuve, Reine Pitou, André Marimoutou, Beaulieu, Girofles, La Poussinière**. Grâce à cette initiative de la Ville, les élèves pourront planter des fleurs et plantes aromatiques, et apprendre à cultiver des fruits et légumes. Une façon ludique de les sensibiliser à la préservation de l'environnement et à l'équilibre alimentaire !

École maternelle André Hoareau : rénovée, libérée !

Pour rappel, au mois de mars, l'école élémentaire André Hoareau avait pu rouvrir ses portes aux élèves et accueillir en plus 180 marmailles de l'école maternelle répartis au sein de 3 salles spécialement aménagées pour eux. Une autre partie des élèves avait été transférée à l'école La Poussinière avec la mise en place d'un système de navettes, permettant ainsi à tous les enfants de retrouver une scolarité normale. **Début juin**, les travaux de décontamination des salles de classe ont démarré à l'école maternelle. L'ensemble du mobilier des salles de classe a été évacué pour permettre la dépose du faux plafond et un nettoyage en profondeur des murs, des portes et des fenêtres. Les peintures intérieures ont été refaites et des brasseurs d'air ainsi que des modulaires ont été installés. Par ailleurs, deux modulaires ont été installés dans cette école pour permettre l'ouverture de deux nouvelles classes à la rentrée. **Suite aux nouvelles analyses de l'air réalisées début juillet, il n'y a plus de traces d'insecticides dans les salles de classe. L'école maternelle André Hoareau pourra donc rouvrir ses portes à la rentrée.**

Coût total des travaux : 121 740 € / Installation modulaires : 61 790 €.



La magie de la SPL OPÉ à l'école Denise Salaï

Dès la rentrée, la Ville va mener une expérimentation inédite à Saint-Benoît. La SPL Oser Pour l'Education (OPÉ) va animer les temps périscolaires et, en exclusivité sur l'île, les pauses méridiennes des élèves de l'école Denise Salaï.

Depuis 2020, la SPL OPÉ conçoit, pour le compte de collectivités locales, des accueils de loisirs participant à la réussite éducative des jeunes réunionnais. Société à taille humaine, les 300 collaborateurs de la SPL OPÉ participent quotidiennement au bien-grandir des enfants. Acteur majeur de l'éducation, la SPL OPÉ investit sur la jeunesse pour porter l'ambition d'un avenir prometteur. Que ce soit pour une pause calme, une activité physique ou des moments de socialisation, les équipes d'animation mettent en route une variété d'activités qui permettent à chaque enfant de s'embarquer à son propre rythme.

Voici à quoi ressemble le quotidien des enfants : activité éveil corporel et bien-être avant l'école, kits d'animation adaptés à tous les âges après le déjeuner et un moment goûter après l'école. Que ce soit à travers des loisirs créatifs, des moments de détente ou des défis stimulants, le développement et l'éveil des enfants restent au cœur du programme d'animation. La qualité et l'innovation des activités proposées favorisent ainsi l'épanouissement des enfants et la lutte contre la reproduction des inégalités sociales dès le plus jeune âge. Les enfants sont assurés de bien grandir avec ces journées pleines de pep's, de rigolade et de bienveillance.

ECOLES PRIMAIRES

ALEXIS DE VILLENEUVE

Travaux réalisés : peinture, étanchéité, sanitaires.

115 900 €



ANDRE DUCHEMANN

Travaux réalisés : peinture, étanchéité.

157 734 €



ECOLES PRIMAIRES

MAXIME FONTAINE

Travaux réalisés : étanchéité, toiture.

85 831 €



ECOLE MATERNELLE

GIROFLES

Travaux réalisés : peinture, étanchéité.



151 873 €

BOUGAINVILLIERS

Travaux réalisés : plafond du réfectoire.



20 474 €

ECOLES ELEMENTAIRES

YOUNOUSSE ISSA

Travaux réalisés : peinture, étanchéité.

286 045 €



ANDRE HOAREAU

Travaux réalisés : étanchéité.

43 768 €



JARDINS - POTAGERS



EMILIE MOREAU

ALEXIS DE VILLENEUVE



REINE PITOU



ANDRE MARIMOUTOU



JARDINS POTAGERS



BEAULIEU

GIROFLES



LA POUSSINIÈRE



ECOLE ANDRE HOAREAU

Travaux réalisés : Remplacement du faux plafond, nettoyage, peintures, sanitaires, pose de modulaires, installation de brasseur d'air

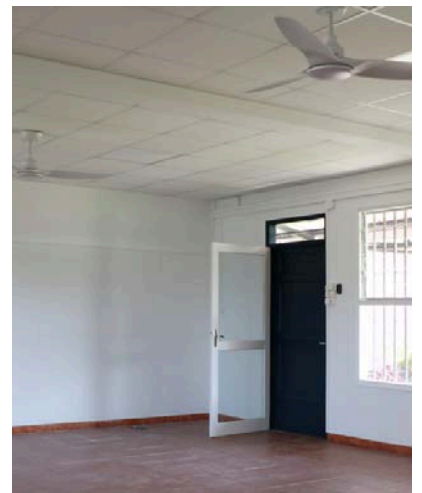
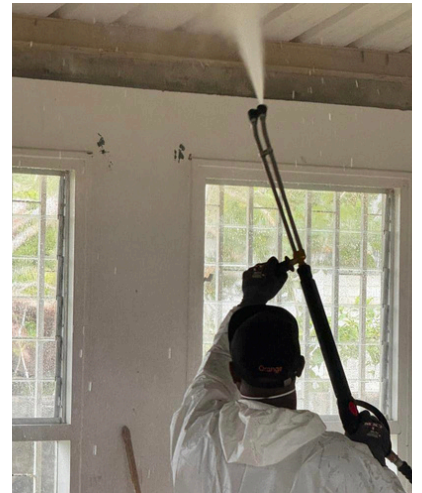



SPL OSER POUR L'ÉDUCATION



**POUR UNE RENTRÉE RÉUSSIE,
PENSEZ AU PÉRISCOLAIRE !**

 **ÉCOLE DENISE SALAÏ**

ACCUEIL DU MATIN & SOIR

POUR L'ANNÉE 2024 - 2025
INSCRIPTIONS EN LIGNE OU AU PÔLE ENFANCE JEUNESSE

INSCRIPTIONS
SUR NOTRE ESPACE CITOYEN

Scannez le QR Code pour
vous connecter au site :



À PARTIR DU 01 AOÛT 2024



inscription@ope-spl.re

02.62.81.72.81 